

Goldstücke

Unsere Referenzpraxen der
Kieferorthopädie



A
N
M
E
L
D
U
N
G

Glänzende Einblicke



Praxis Dr. Viviana Jacobs
4

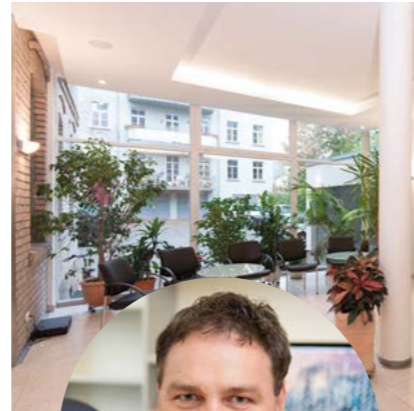

Praxis Dr. Heiko Goldbecher
8



Praxis Dr. Dr. Collin Jacobs,
Dr. Claudia Jacobs-Müller
12



Praxis Dr. Matthias Hoffmann
16

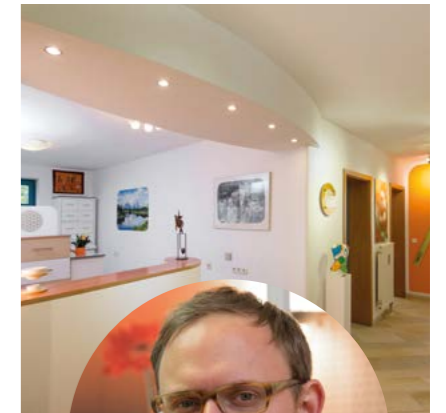

Praxis Dr. Nikolaus Treugut
20

Was zählt, ist die Praxis. Das müssen wir Ihnen natürlich nicht zweimal sagen. Denn als Kieferorthopäde, Oralchirurg oder Zahnmediziner stehen Sie tagtäglich vor der Herausforderung, hochkomplexe Behandlungsszenarien zu meistern. Szenarien, in denen es auf jeden Handgriff ankommt und in denen höchste Konzentration gefragt ist. Dafür benötigen Sie neben jeder Menge Fachkenntnis vor allem eines: das richtige Equipment. Hier kommen wir ins Spiel.

Seit jeher liegt der Anspruch von Morita darin, unsere Produkte perfekt an die klinischen Abläufe anzupassen und dabei auf jedes noch so kleine Detail zu achten. Mit der ergonomisch-funktionalen Spaceline EMCIA haben wir diesen Anspruch in die Tat umgesetzt. Unseren Ingenieuren und Designern ist es gelungen, eine Behandlungseinheit zu

entwickeln, die Ärzten, Assistenten und Patienten einen echten Mehrwert bietet. Gleiches gilt für die modernen 2D-/3D-Röntgengeräten aus dem Hause Morita: So ermöglichen etwa die Veraviewepocs-Systeme brillante cephalometrische Aufnahmen bei minimaler Patientendosis.

Ebenso überzeugend in der täglichen Anwendung sind die verschiedenen Instrumente von Morita: Ob Mundspiegel, Scaler oder TorqTech Hand- und Winkelstück – Leistung und Ergonomie gehen hier stets Hand in Hand. Aber wer könnte Ihnen all diese Vorteile besser erläutern als die Anwender selbst? Deshalb haben wir für Sie Erfahrungsberichte aus kieferorthopädischen, oralchirurgischen und zahnmedizinischen Referenzpraxen zusammengestellt.

Denn Sie wissen ja: Was zählt, ist die Praxis.

Gut lächeln ...

... haben bei Dr. Viviana Jacobs nicht nur die Patienten.



▲ Liebevoll eingerichteter Warteraum



Profi im Portrait: Dr. Viviana Jacobs

„Ich bin Kieferorthopädin aus Leidenschaft“, sagt Dr. med. dent. Viviana Jacobs über sich selbst. Neben ihrer Praxistätigkeit engagiert sich die Fachzahnärztin als regelmäßige Gastautorin in der Deutschen Gesellschaft für Kieferorthopädie sowie in der Deutschen Gesellschaft für linguale Orthodontie.



▲ Optimale Behandlungsabläufe auf kleinstem Raum



▲ Offener Empfangsbereich für ein freundliches Ambiente

Die ergonomische Spaceline EMCIA KFO von Morita ermöglicht der Düsseldorfer Kieferorthopädin rückenschonendes und konzentriertes Arbeiten.

Großzügige, lichtdurchflutete Räume, liebevoll eingerichtet, mit Blick fürs Detail: Schon beim Betreten der Praxis „Kieferorthopädie am Zoo“ im Düsseldorfer Stadtteil Düsseldorf fühlt man sich sofort gut aufgehoben. „Ich möchte meinen Patienten eine offene, freundliche und entspannte Atmosphäre bieten“, bringt es Dr. Viviana Jacobs auf den Punkt.

„Dazu gehört auch, dass ich als Kieferorthopädin so entspannt wie möglich arbeiten kann.“ Ganz bewusst setzt die Düsseldorferin deshalb auf drei Spaceline EMCIA KFO. Die innovativen Behandlungseinheiten von Morita fügen sich nicht nur ästhetisch perfekt in die ansprechend gestalteten Räumlichkeiten; auch in puncto Funktionalität überzeugen sie Dr. Jacobs jeden Tag aufs Neue.

Das beginnt bereits bei der Anordnung der Instrumente in der Rückenlehne sowie im Arzt- und Assistenzelement. Für die tägliche Arbeit von Dr. Jacobs bringt das zwei entscheidende Vorteile: „Zum einen habe ich Handstücke, Turbinen und Scaler immer sofort griffbereit; andererseits sind die Instrumente für meine Patienten außer Sichtweite. Gerade bei der Behandlung von Kindern und Jugendlichen lassen sich so Berührungängste von vornherein vermeiden.“

Darüber hinaus weiß die Fachzahnärztin vor allem das rückschonende Ergonomiekonzept nach Dr. Daryl Beach zu schätzen. „Von der 12-Uhr-Position aus zu arbeiten ist einfach optimal. Da spielt es keine Rolle, ob der Termin eine halbe Stunde oder drei Stunden dauert – ich kann immer aufrecht sitzen, schone meinen Rücken und kann mich so auf das konzentrieren, was wirklich zählt: meine Patienten.“

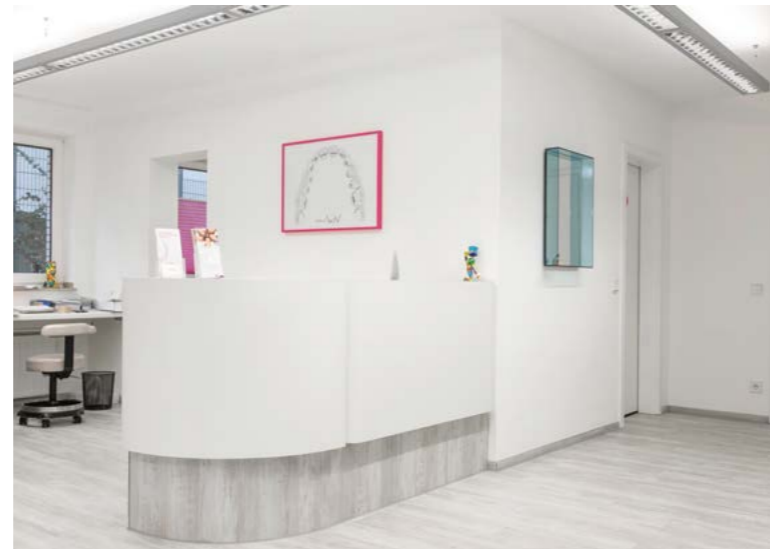

▲
Moderne Praxis für
Groß und Klein



◀ Farblich abgestimmt
bis ins kleinste Detail

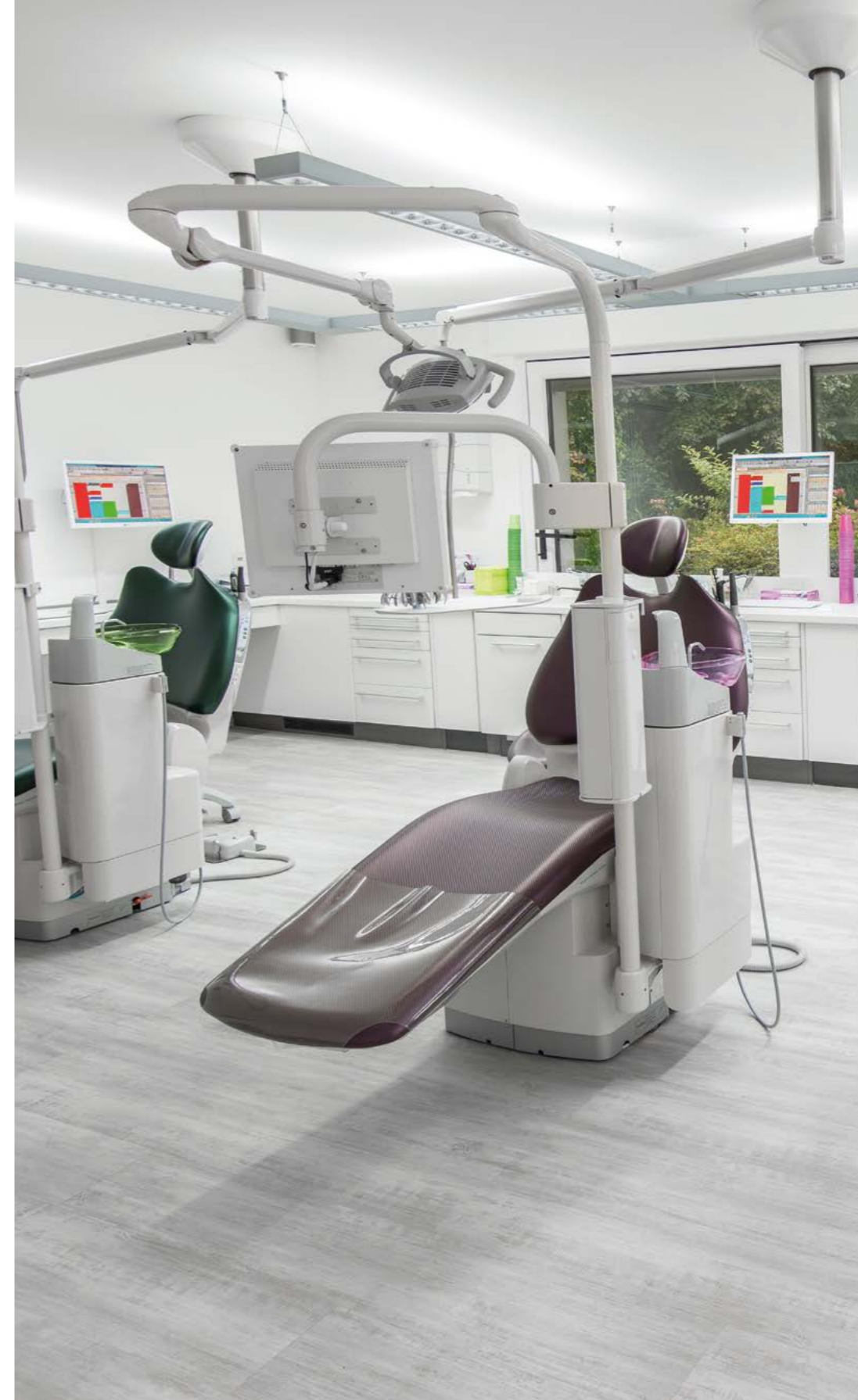

▲
Entspannte Atmosphäre durch ein
durchdachtes Raumkonzept

Dr. Viviana Jacobs

„Ganz gleich, ob Kinder, Jugendliche oder Erwachsene: Mein Anspruch ist es, den Patienten eine perfekte kieferorthopädische Behandlung in einer entspannten Atmosphäre zu bieten. Hier hat sich Morita als perfekter Partner erwiesen.“

KFO am Zoo

Dr. med. dent. Viviana Jacobs

Grunerstraße 52
40239 Düsseldorf

www.kfo-am-zoo.de

Die beste Philosophie ...

... bedarf bekanntlich nicht vieler Worte.
Das sieht Dr. Heiko Goldbecher genauso.



▲ Großzügiger Wartebereich



Profi im Portrait: Dr. Heiko Goldbecher

Seit 1998 praktiziert Dr. Heiko Goldbecher als niedergelassener Fachzahnarzt in Halle an der Saale. Das Leistungsspektrum der Gemeinschaftspraxis, die er zusammen mit seiner Frau Dr. Christine Goldbecher betreibt, erstreckt sich dabei von der Kieferorthopädie bis hin zu verschiedenen oralchirurgischen Tätigkeiten.



▲ Moritas Röntengeräte für eine exakte Diagnose



▲ Offener Anmeldebereich lädt zum Wohlfühlen ein

„Langfristig denken, Innovationen Raum geben – und zugleich das Wesentliche im Blick behalten“, beschreibt der Fachzahnarzt für Kieferorthopädie aus Halle an der Saale den Anspruch seiner Praxis.

Kein Wunder also, dass Dr. Goldbecher seit vielen Jahren überzeugter Anwender von Morita Produkten ist. „Unsere Praxisphilosophie und die Firmenphilosophie von Morita sind sich sehr ähnlich.“ Neben einem Digitalen Volumentomographen vertraut der Kieferorthopäde auch auf die Spaceline EMCIA SMT. „Wir sehen die Vorteile dieser Behandlungseinheit in einem ergonomischen Behandlungskonzept, gepaart

mit solider Technik und einer Portion Eleganz“, fasst es Dr. Goldbecher zusammen. Vor allem das Thema Ergonomie liegt dem Fachzahnarzt am Herzen – aus gutem Grund: „Ich hatte in der Vergangenheit bereits zwei Bandscheibenvorfälle. Umso wichtiger ist es für mich, schmerz- und ermüdungsfrei arbeiten zu können.“ Genau das ermöglicht ihm die Spaceline EMCIA SMT, deren

Die beste Philosophie ...

durchdachte Konzeption die körperlichen Belastungen für den Behandler auf ein Minimum reduziert.

„Die Einheit unterstützt meine Bewegungsabläufe bei jedem Behandlungsschritt exzellent“, berichtet Dr. Goldbecher. Apropos Exzellenz: 2015 wurde die Praxis, die er gemeinsam mit seiner Frau Dr. Christine Goldbecher betreibt, bereits zum vierten Mal in die renommierte Ärzteliste von FOCUS-Gesundheit aufgenommen.



▲ Viele Pflanzen für ein angenehmes Raumklima

▶ Brillante Aufnahmen mit dem Veraviewepocs 3D CP-80



▲ Spaceline EMCIA unterstützt Ihre natürlichen Bewegungsabläufe in jeder Behandlungssituation

Dr. Heiko Goldbecher

„Wir sind seit vielen Jahren zufriedener Kunde von Morita und setzen unter anderem auch auf die Spaceline EMCIA SMT. Die Lösungen von Morita passen einfach perfekt zum Anspruch unserer Praxis.“

Fachzahnarzt für Kieferorthopädie

Dr. med. Heiko Goldbecher

Mühlweg 20
06114 Halle (Saale)

www.fachzahnarzte-halle.de

Aufs engste verzahnt ...

... sind modernste Behandlungsmethoden und fundierte Diagnostik bei Dr. Claudia Jacobs-Müller und Dr. Dr. Collin Jacobs.



▲ Moderner Eingangsbereich



Profis im Portrait: Dr. Dr. Collin Jacobs, Dr. Claudia Jacobs-Müller

„Kieferorthopädie entwickelt sich ständig weiter“, sagen Dr. Claudia Jacobs-Müller und Dr. Dr. Collin Jacobs. Daher engagieren sich beide Zahnmediziner neben ihrer Praxistätigkeit auch im Bereich der wissenschaftlichen Grundlagenforschung. So erhielt Dr. Claudia Jacobs-Müller etwa den Jahrespreis der Deutschen Gesellschaft für Kieferorthopädie, Dr. Dr. Collin Jacobs machte u. a. mit dem Martin-Hermann-Forschungspreis auf sich aufmerksam.



▲ Ansprechender Wartebereich



▲ Freundlicher Empfang der Besucher

Die Göttinger Kieferorthopäden setzen mit der Spaceline EMCIA KFO von Morita auf effiziente Technik und außergewöhnliche Funktionalität.

Jahrzehntelange Erfahrung und aktuellster Forschungsstand finden in der Praxis von Dr. Claudia Jacobs-Müller und Dr. Dr. Collin Jacobs auf sympathische Weise zusammen: „Jeder von uns bringt seine individuellen Kompetenzen und neuesten Erkenntnisse ein“, sagt Dr. Dr. Collin Jacobs. „Dieses Zusammenspiel aus zwei Generationen eröffnet uns viele Möglichkeiten, für die Patienten immer die beste Lösung

zu finden. Da passt die Spaceline EMCIA KFO einfach perfekt dazu.“ Die Behandlungseinheit von Morita prägt zudem maßgeblich das freundliche und moderne Erscheinungsbild der Praxis. „Ich liebe die ausdrucksstarken, klaren Linien des Morita-Designs. Die tolle Optik der Spaceline EMCIA hat mich von Anfang an begeistert“, ergänzt Dr. Claudia Jacobs-Müller. Als behandelnde Kieferorthopäden ist für beide Zahnmediziner

Behandlungsraum
perfekt optimiert ▼



die bequeme und gerade Sitzposition ein weiterer entscheidender Vorteil: „Ich muss mich nicht verdrehen; durch die aufrechte, stabile Sitzhaltung schone ich meinen Rücken und kann ebenso entspannt wie konzentriert arbeiten“, berichtet Dr. Claudia Jacobs-Müller über ihre Erfahrungen. Mindestens genauso entscheidend sei das Empfinden der Patienten, fügt Dr. Dr. Collin Jacobs an: „Geduld und Einfühlungsvermögen stehen für uns an erster Stelle. Deshalb ist es uns ein besonderes Anliegen, dass sich die Patienten vor, während und nach der Behandlung so gut wie möglich entspannen können. Hier bietet die Morita-Behandlungseinheit mit ihrer bequemen Liegefläche einen entscheidenden Mehrwert – selbst bei längeren Behandlungen.“

▶ Lange Diele verbindet
alle Praxisräume

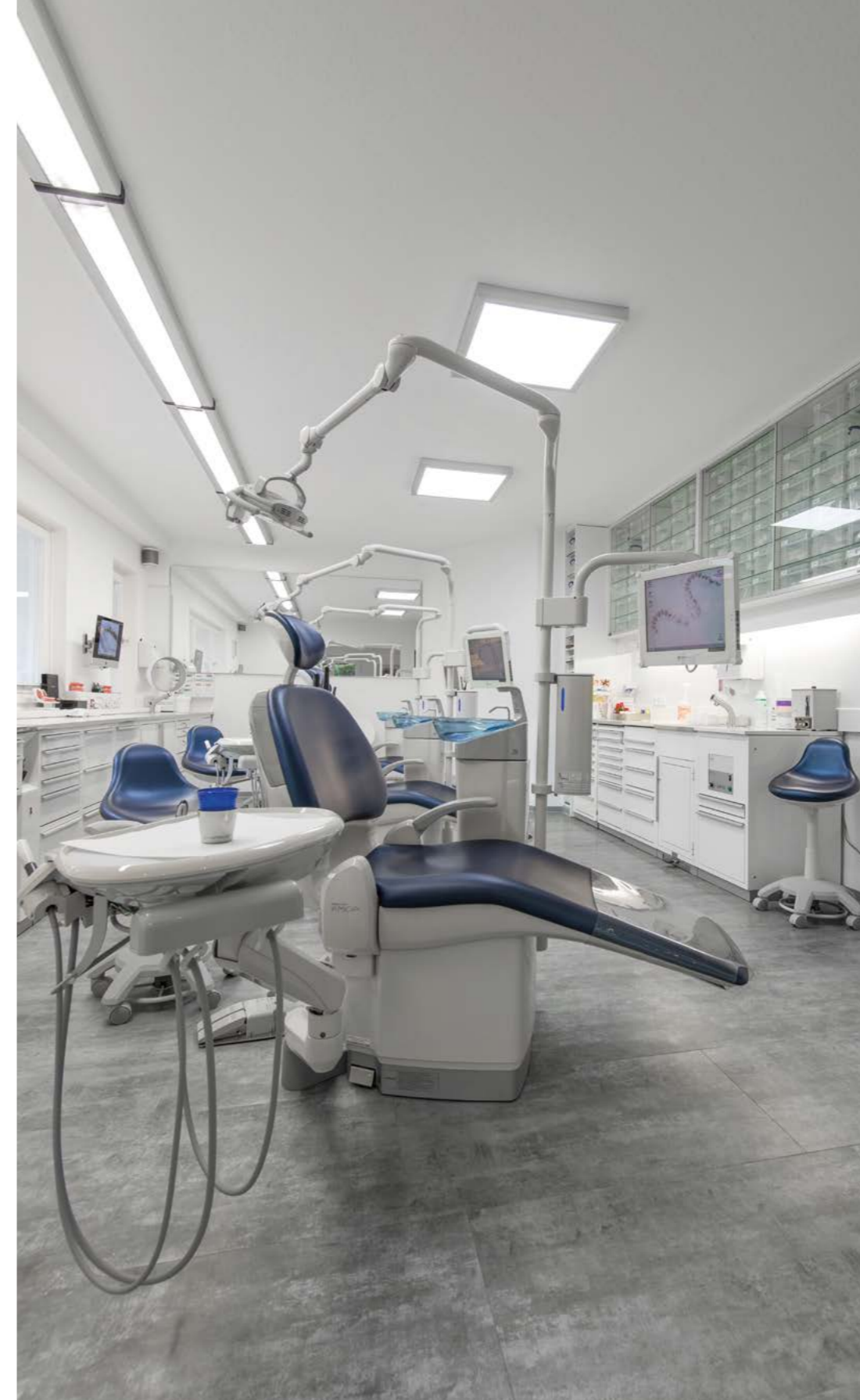

▲ Ergonomisch-funktionale Behandlungseinheit
Spaceline EMCIA für mehr Freiraum und Effizienz

**Dr. Claudia Jacobs-Müller,
Dr. Dr. Collin Jacobs:**

„Jeder Patient soll gerne in unsere Praxis kommen. Diesem Anspruch wollen wir tagtäglich gerecht werden – und die Behandlungseinheit Spaceline EMCIA KFO von Morita leistet dazu einen entscheidenden Beitrag.“

**Fachzahnarztpraxis für
Kieferorthopädie**

Dr. Claudia Jacobs-Müller
Dr. Dr. Collin Jacobs

Brüder-Grimm-Allee 54C
37075 Göttingen

<http://www.kieferorthopaedie-goettingen.eu>

Jedes Detail zählt ...

... für Dr. Matthias Hoffmann bei der Wahl seiner Praxisausstattung.

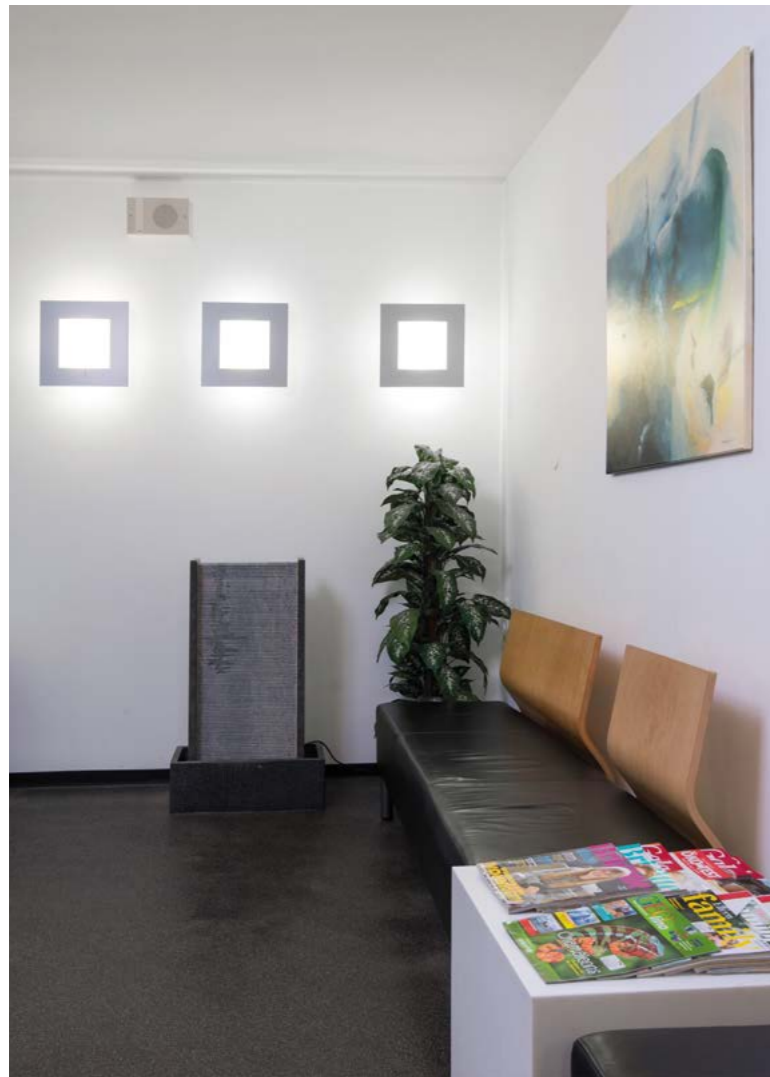

▲ Wartebereich im tollen Design



Profi im Portrait: Dr. Matthias Hoffmann

Hightech mit Herz: Seit seiner Zulassung als Fachzahnarzt im Jahr 2006 lebt Dr. Matthias Hoffmann diesen Anspruch tagtäglich. 2008 ließ er sich mit seiner eigenen Praxis in Ingolstadt nieder. Dort setzt er die Schwerpunkte auf die Bereiche Schlafzahnmedizin, Kiefergelenksdiagnostik und -therapie, Erwachsenenbehandlung sowie Schienenaligner. Darüber hinaus betätigt sich Dr. Hoffmann als Fachbuchautor zum Thema Kiefergelenksbehandlung.



▲ Behandlungsräume optimal konzipiert



▲ Empfangsbereich en vogue

Kieferorthopädische Behandlungen sind eine hochkomplexe Angelegenheit. Umso wichtiger ist da das richtige Equipment – wie Dr. Matthias Hoffmann, Kieferorthopäde aus Ingolstadt, auf ganzer Linie bestätigt.

„Wir stellen sehr hohe Erwartungen an unsere Ausstattung“, betont der Fachzahnarzt, dessen Praxis ihren Platz mitten im Herzen der Ingolstädter Altstadt hat. „Das bezieht sich nicht nur auf die technische Perfektion sämtlicher Geräte und Instrumente; unsere Patienten sollen sich auch rundum wohlfühlen und entspannen können.“ In der Spaceline EMCIA KFO von Morita findet Dr. Hoffmann beide Ansprüche

perfekt vereint. Auffallend elegant integrieren sich die insgesamt vier ergonomischen Behandlungseinheiten in die Praxisräumlichkeiten und nutzen den vorhandenen Platz optimal aus. „Man merkt sofort: Hier wurde mitgedacht“, unterstreicht der Kieferorthopäde. „Das Design der Spaceline EMCIA KFO berücksichtigt meine Bewegungen sowie die Laufwege meines Praxisteam in einzigartiger Weise.“

Jedes Detail zählt ...

Modern ausgestattete
Praxis ▼



Blickt man Dr. Matthias Hoffmann bei der täglichen Arbeit über die Schulter, sieht man also nicht nur zufriedene Patienten, sondern auch einen stets bestens gelaunten Kieferorthopäden. „Mein Beruf macht mir jeden Tag große Freude“, sagt der Ingolstädter Fachzahnarzt. „Und daran ist die EMCIA KFO nicht ganz unschuldig“, fügt er mit einem Lächeln hinzu. „Die Ergonomie ist schlichtweg perfekt, die Instrumente sind hygienisch aufbewahrt – und das bei geringstmöglicher Kontamination der Schläuche und deutlich reduziertem Reinigungsaufwand. Dazu die ideale Platzierung des Trays und die rückschonende 12-Uhr-Position. Kurzum: Das ist einfach konkurrenzlos gut“, zieht Dr. Matthias zufrieden Bilanz.

Gut strukturierte
Praxisaufteilung ►



▲ Spaceline EMCIA - optimale Arbeitshaltung für einen gesunden Rücken

Dr. Matthias Hoffmann

„Unsere Praxis bietet modernste Kieferorthopädie und stellt dabei immer das Wohl der Patienten in den Mittelpunkt. Morita liefert dafür zuverlässige und hervorragend durchdachte Lösungen. Deshalb setzen wir neben der Spaceline EMCIA unter anderem auch auf bildgebende Systeme aus dem Hause Morita.“

Facharztpraxis für Kieferorthopädie

Dr. Matthias Hoffmann

Oberer Graben 45
85049 Ingolstadt

Viel dahinter ...

... das können die Patienten bei Dr. Nikolaus Treugut ganz wörtlich nehmen.

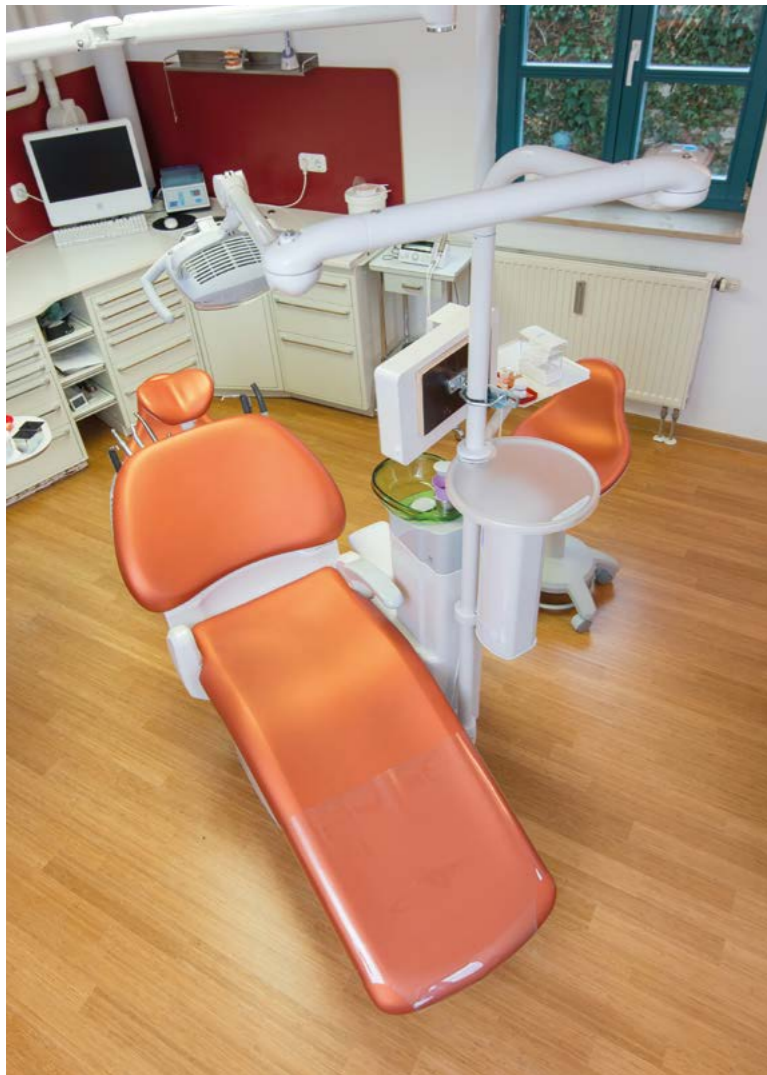

▲ Vielfältige Auswahl an Polsterfarben - passend für jede Raumgestaltung



Profi im Portrait: Dr. Nikolaus Treugut

Seit 2011 praktiziert Dr. Nikolaus Treugut als niedergelassener Zahnmediziner in Langenaltheim. „Die Patienten sollen sich in meiner Praxis vom ersten Moment an wohlfühlen und werden mit ihren individuellen Bedürfnissen ernst genommen“, beschreibt er seine Philosophie. Wie konsequent Dr. Treugut diese umsetzt, zeigt unter anderem die Zertifizierung als „Vital Praxis“.



▲ Wartebereich im Wohnzimmerstil für heimisches Ambiente



▲ Mediterane Farben sorgen für einen ansprechenden Empfang

Wenn der Zahnarzt hinter dem Patienten seinen Platz in der 12-Uhr-Position einnimmt, hat er alle Instrumente sofort griffbereit. Die Spaceline EMCIA von Morita macht's möglich.

„Eine erfolgreiche zahnmedizinische Behandlung braucht kurze Wege“, davon ist Dr. Nikolaus Treugut überzeugt. „Von der Turbine bis zum Mundspiegel muss alles immer genau da sein, wo ich es brauche. Schließlich möchte ich mich in aller Ruhe auf meine Arbeit konzentrieren können und keine wertvolle Zeit mit lästigem Suchen verschwenden“, ergänzt der Zahnarzt aus dem mittelfränkischen Langenaltheim. Nachdem er das

Leistungsspektrum der Spaceline EMCIA von Morita im Rahmen einer Praxis-Vorführung in Nürnberg erstmals live erlebt hatte, lag für ihn die Entscheidung auf der Hand. „Diese Behandlungseinheit brauche ich auch in meiner Praxis.“ Dass er mit dieser Entscheidung goldrichtig lag, bestätigte sich schon während der ersten Anwendungen. „Sowohl für mich als auch meine Assistenten sind alle notwendigen

Viel dahinter ...

Integrierte Instrumente
sind schnell greifbar ▼

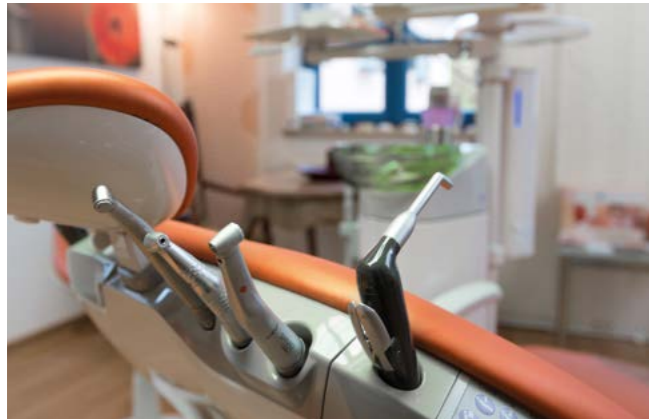

Instrumente intuitiv erreichbar – eine echte Erleichterung“, ist Dr. Treugut begeistert. Darüber hinaus hat den erfahrenen Zahnmediziner auch die hohe Qualität der Behandlungseinheit beeindruckt: „Man spürt sofort, dass hier mit höchster Präzision gearbeitet wurde. Verarbeitung und Zuverlässigkeit sind wirklich erstklassig. Das gilt für alle Bereiche – von der Liege bis hin zur komplexen Hydraulik. Ein derart überzeugendes Gesamtpaket hat derzeit kein Wettbewerber zu bieten.“

Optimal in die Praxis integrierter
Anmeldebereich ▶

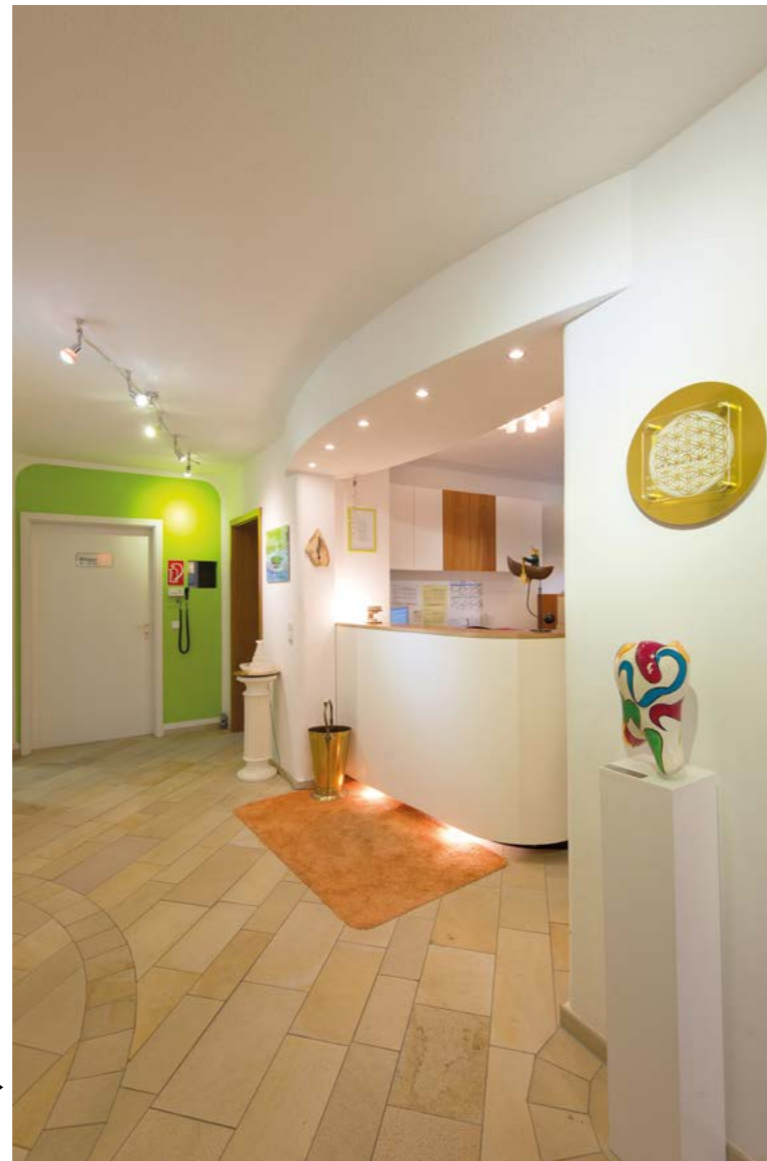

▲ Sichere und bequeme Liegefläche
für die Patienten.

Dr. Nikolaus Treugut

„Für eine qualitativ hochwertige Behandlung ist qualitativ hochwertiges Equipment die Grundvoraussetzung. Dass ich hier mit Morita die richtige Entscheidung getroffen habe, bestätigt sich jeden Tag aufs Neue.“

Praxis Dr. N. Treugut

Dr. med. dent. Nikolaus
Treugut

Untere Hauptstraße 9
91799 Langenaltheim

<http://www.dr-treugut-la.de>



J. Morita Europe GmbH

Justus-von-Liebig-Straße 27a

63128 Dietzenbach

Germany

T +49. 6074. 836 0, F +49. 6074. 836 299

www.morita.com/europe